

検査を受けられる患者さんへ

はじめに

- ②④生理機能検査では午前8時25分から受付を開始しています。
- 予約時間の前までにお越しください。
- 検査の進行状況により、予約検査でもお待たせする場合がございます。また、検査内容によって呼びする順番が前後する場合がございます。あらかじめご了承ください。
- 女性技師をご希望の方は②④受付にてご相談ください。状況によって待ち時間が長くなる場合がございます。また、混雑時はご希望に添えないこともありますのでご了承ください。
- その他不明な点がございましたら、ご遠慮なくスタッフにお聞きください。



心電図検査

ベッドに寝た状態で両手足首・胸部に電極を装着し、心臓から出る電気を記録する検査。

- 所要時間 約5分
- 注意事項
上半身の衣服を脱いでいただきます。脱着衣のしやすい服装でご来院ください。

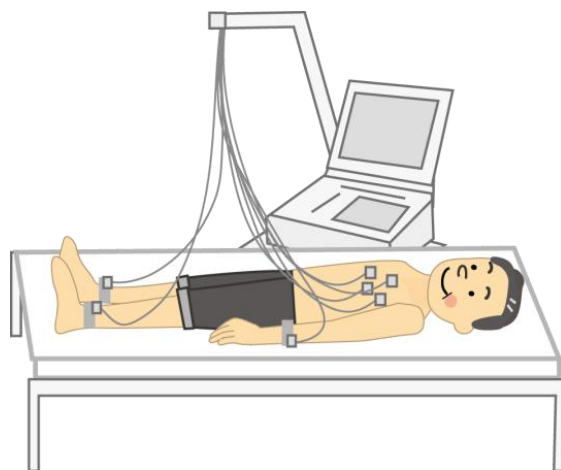

長時間ホルター心電図検査

携帯型心電計を用いて日常生活の心電図を24時間記録する検査。

- 注意事項
測定機器を装着している間は、入浴やシャワーはできません。装着時の行動やその時の症状を記載してください。
機械の取り外しのため、翌日同じくらいの時間にご来院いただく必要があります。

腹部エコー検査

肝臓・胆嚢・膵臓・脾臓・腎臓といった腹部臓器を超音波でみる検査。

- 所要時間 約10~20分
- 注意事項
午前の検査は朝食抜き、午後の検査は朝食を8時までに済ませ、昼食抜きで行います。水やお茶の飲水は可能です。



泌尿器エコー検査

腎臓・膀胱・前立腺・尿管・精巣などの骨盤内臓器を超音波でみる検査。

- 所要時間 約5~10分
- 注意事項
検査直前に排尿せず、予約時間までに尿をためてお待ちください。

関節エコー検査

手・肘・肩・足・膝などの関節を超音波でみる検査。

- 所要時間 約60分
- 注意事項
腕時計やアクセサリなどは取り外していただきます。

甲状腺エコー検査

甲状腺を超音波でみる検査。

- 所要時間 約10~20分
- 注意事項
首を露出できる服装でご来院ください。

心エコー検査

体表から心臓の動きや大きさ、弁逆流などを超音波でみる検査。

- 所要時間 約30~45分
- 注意事項
上半身を使う検査です。
脱着衣のしやすい服装でご来院ください。
女性にはガウンを用意してあります。

血管エコー検査

体表から頸動脈、腎動脈、四肢動静脈などの血管を超音波でみる検査。

- 所要時間 約30~60分
- 注意事項
腎動脈エコー検査では、午前の検査は朝食抜き、午後の検査は朝食を軽く、昼食抜きで行います。

足関節上腕血圧比/脈波

足趾上腕血圧比/脈波

足関節(足首)と上腕(腕)の血圧を測定し、血管の硬さや動脈の狭窄・閉塞を調べる検査。足趾上腕血圧検査はさらに足趾(足の親指)の血圧も測定します。

- 所要時間 約5~10分
- 注意事項
脱着衣のしやすい服装でご来院ください。

呼吸機能検査

深呼吸や勢いよく息を吐き出すことで、肺活量や気道の状態を調べる検査。

- 所要時間 約10~30分
- 注意事項
正確に検査を実施するために、ご本人の努力と協力が必要です。



睡眠時無呼吸検査

自宅に機器を持ち帰り、一晩の睡眠中の呼吸状態をモニターする検査。

- 注意事項
翌日(翌営業日)に測定機器の返却に来ていただく必要があります。

SpO₂モニター検査

指先にセンサーを付けて、24時間体の中の酸素飽和度を測る検査。

- 注意事項
翌日(翌営業日)に測定機器の返却に来ていただく必要があります。

脳波検査

頭皮に電極を付け、ベットに寝た状態で脳から出る電気を記録する検査。

- 所要時間 約60分
- 注意事項
検査中自然に眠れるよう睡眠時間の調節をお願いします。
投薬がある場合は、担当医師の指示に従ってください。

脳磁図検査

脳の電氣的活動を高感度磁気センサーで記録する検査。

- 所要時間 約120分
- 注意事項
金属を身に着けていると検査できません。

神経伝導検査・誘発電位検査

皮膚の上からの神経への刺激、視覚刺激、音刺激から、筋の動きや頭皮上の電位を分析する検査。

- 所要時間 約60分
- 注意事項
ペースメーカーを装着されている方は検査できません。
肘・膝上まで露出できるような服装でご来院ください。

光トポグラフィ検査

脳の活動の結果生じる、脳血流の変化を光センサーで記録する検査。

もし不安な点がございましたら、
ご遠慮なくスタッフにお聞きください。